

Guatemala y Costa Rica a tu aire

Guatemala, cuna del quetzal, de la mítica Serpiente Emplumada (Quetzalcóatl) que fue adorada por los mayas bajo el nombre de Kukulcán, es una tierra que esconde importantes tesoros.

Un país no sólo formado por bellos paisajes con montañas, volcanes, ríos, selvas o emblemáticos lagos. En medio de una belleza indescriptible desfilan ante nuestros ojos rincones de paraíso aún por descubrir y que encierra las huellas más impresionantes de las culturas antiguas.

El más grande de los centros ceremoniales mayas es Atracciones y, sin lugar a dudas, uno de los principales atractivos de Guatemala. A 70 kilómetros de Ciudad Flores enlazado por un camino bien pavimentado y después de dos horas de viaje, la espectacularidad de los paisajes van apareciendo de la selva y en medio de ella la majestuosa ciudad de Tikal que se remonta en los senderos de la historia al año 700 a.C., cuando los mayas levantan las primeras construcciones en la colina.

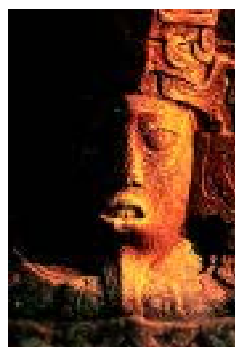

En este lugar podemos admirar el Parque Nacional de Tikal, el Museo Tikal, que situado a la entrada, exhibe un tesoro compuesto por numerosas piezas de cerámica, esculturas, piezas de jade y hueso, diversos objetos procedentes de los sepulcros de los señores de Tikal y una reproducción de la tumba 116 del Templo del Gran Jaguar, entre otras cosas. El Mundo Perdido, un importante complejo donde destaca la Gran Pirámide Central, con unas grandes máscaras a los lados de la escalinata, el Palacio de los Murciélagos, La Plaza Oeste, el Templo de las inscripciones y el Templo VI, que se encuentra aproximadamente a un kilómetro al sur de la Plaza Mayor y en él están grabados una serie de jeroglíficos

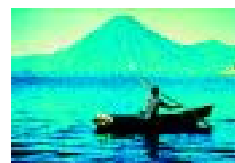

donde se indica el año 766 D.C.

Si viajas entre los meses de diciembre y febrero, te recordamos que las temperaturas bajan durante las noches. En los meses de julio a septiembre hace mucho calor. Es indispensable un repelente contra los mosquitos.

QUETZALTENANGO

Durante el siglo XIX, la Ciudad de Quetzaltenango desarrolló una intensa actividad comercial y artística que la colocó a la vanguardia de las ciudades centroamericanas. De esa época data el perfil neoclásico de edificaciones como el Teatro Municipal y los edificios administrativos alrededor del parque Centro América. Aunque de su época barroca sólo se conserva la fachada de su antigua iglesia, dañada por los terremotos, sus alrededores fueron la zona de paso de los conquistadores, y por ello existen edificios muy antiguos, como la primera iglesia construida en Guatemala, situada en Salcajá, o los templos barrocos de

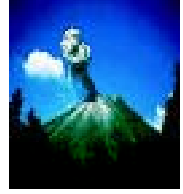
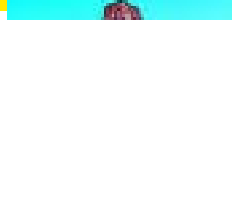
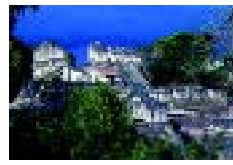

Olintepeque o Zunil.
Estamos a 2.333 m.s.n.m.
y con una temperatura mínima
6 grados centígrados y una
máxima 22 grados centígrados.



ANTIGUA GUATEMALA

Cada piedra de las calles de Antigua Guatemala tiene una historia que contar. Al llegar a la ciudad de Antigua, como es conocida en Guatemala, lo primero que nos impresiona son sus volcanes, y la ciudad que se encuentra como recostada y durmiente en un valle donde antes había un lago, según el nombre de esta localidad: "Panchoy", o "Valle del Lago" en lengua indígena.

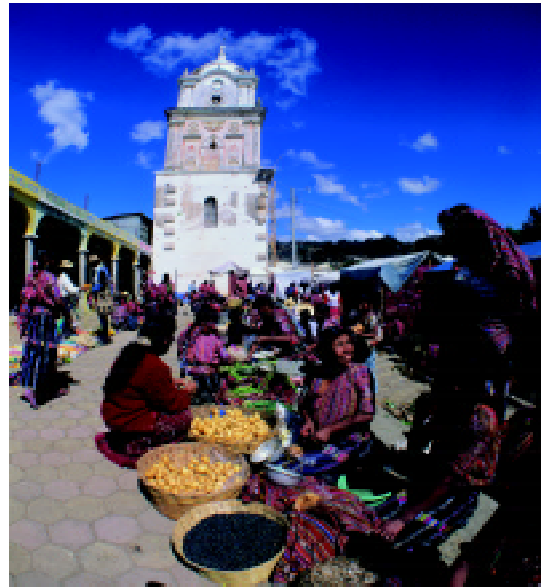

Algunas edificaciones que han soportado en pie los sismos, encierran la historia de muchas vidas.

El Palacio del Muy Noble Ayuntamiento

Construido en los primeros días del traslado de Almolonga, o Ciudad Vieja, a Panchoy. Hacia 1940 se encontraba aquí la Municipalidad, así como un cuadro pintado a carboncillo de fray Bartolomé de las Casas y otro en óleo del obispo Gómez de Parada, fundador del Convento de Capuchinas. En su parte superior se encuentra un escudo con una leyenda grabada en latín.

El monasterio e iglesia de La Merced

La orden mercedaria es una de

las primeras en llegar a Guatemala. Su iglesia fue construida hacia 1760, trece años antes del gran terremoto de Santa Marta. Aquí se encuentra la milagrosa imagen de Nuestra Señora de la Merced. Su historia es muy curiosa: Al capitán de un barco español se le dio en España, antes de zarpar, un cofre sellado, de manos de alguien extraño. Éste le dio instrucciones de llevarlo a La Merced y lo hizo obedientemente. Al abrir el cofre ante las autoridades religiosas, la imagen de la Virgen estaba dentro, y emanaba un líquido fragante, que aplicado a las heridas, éstas sanaban milagrosamente.

Iglesia y monasterio de San Francisco

Contemporáneamente a la orden mercedaria, los franciscanos fundaron su convento cerca del de la Concepción, hoy en ruinas. Los franciscanos, encabezados por fray Toribio de Benavente, llegaron en 1544. Inmediatamente después de su fundación, el convento de San Francisco fue el más importante de todos en la ciudad.

El monasterio y la iglesia ocuparon el sur de la Calle de la Nobleza, con un tamaño mayor al de dos cuerdas españolas. De casi todo el complejo, sólo la capilla de la Tercera Orden sobrevivió al terremoto de 1773, ahora reconstruida y en uso.

Las fachadas de Antigua Guatemala son muchas y cada una tiene

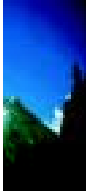

un pasado por descubrir para los que llegan a este lugar donde se conjuga lo moderno con lo tradicional, y la historia con la emoción del redescubrimiento.

Otros lugares de interés: Mirador, Mercado Central, Paseo del Pueblito, Volcán de Pacaya, Mixco Viejo y el Centro Cívico.

Costa Rica ocupa un lugar privilegiado en el corazón de Centroamérica, con 51 mil kilómetros cuadrados de extensión y playas bañadas por dos océanos, Atlántico y Pacífico, separados por apenas tres horas en vehículo o 45 minutos por avión.

La zona del Caribe se destaca por su variedad de ecosistemas acuáticos y sus playas de arena negra y blanca, ideales para la práctica de actividades enfocadas en la naturaleza y el mar, como la pesca deportiva y el buceo en aguas claras, y también para disfrutar del sol y las caminatas a orillas del mar.

La costa del Pacífico concentra grandes centros turísticos y sus playas son preferidas para la práctica del surf, por ejemplo, Esterillos, Jacó, Hermosa, Boca Barranca y cerca del Parque Nacional Marino Ballena y en el sector de Golfito, donde se forma la famosa "ola larga izquierda".

GUATEMALA A TU AIRE

Recorra este maravilloso país cuando quiera y como quiera. Nosotros le ayudaremos a elaborar una ruta a su medida, si así lo desea.

10 días (8 noches) 1.440 €

- Día 1º: ESPAÑA-GUATEMALA: Salida en vuelo regular destino Ciudad de Guatemala. Llegada aeropuerto y recogida, de nuestro representante, la documentación y vehículo. Alojamiento en el hotel elegido de Ciudad de Guatemala
- Días 2º al 8º: Días libres para recorrer el país en coche de alquiler. Alojamiento en el hotel elegido en el régimen indicado. Posibilidad de organizar la ruta a recorrer de Guatemala según relación de hoteles y poblaciones indicadas.
- Día 9º: GUATEMALA-ESPAÑA: Devolución del vehículo en el aeropuerto. Trámites de facturación y salida en vuelo de regreso destino España. Noche a bordo.
- Día 10º: Llegada a España. Fin del viaje y servicios.

Seleccione su opción:

JEEP DAIHATSU Terios.

Salidas martes, miércoles y jueves

01/01/04 01/04/04 1.581 €

Normal

02/04/04 09/04/04 1.661 €

Normal

10/04/04 15/06/04 1.440 €

Normal

16/06/04 15/07/04 1.581 €

Normal

16/07/04 20/08/04 1.661 €

Normal

21/08/04 30/11/04 1.581 €

Normal

01/12/04 15/12/04 1.440 €

Normal

16/12/04 31/12/04 1.661 €

Normal

JEEP DAIHATSU Terios.

Salidas viernes, sábados, domingos y lunes

01/01/04 01/04/04 1.635 €

Normal

02/04/04 09/04/04 1.785 €

Normal

10/04/04 15/06/04 1.494 €

Normal

16/06/04 15/07/04 1.635 €

Normal

16/07/04 20/08/04 1.785 €

Normal

21/08/04 30/11/04 1.635 €

Normal

01/12/04 15/12/04 1.494 €

Normal

16/12/04 31/12/04 1.785 €

Normal

VW SANTANA 4 PUERTAS 2000CC/
AC Salidas martes, miércoles y jueves

01/01/04 01/04/04 1.588 €

Normal

02/04/04 09/04/04 1.668 €

Normal

10/04/04 15/06/04 1.447 €

Normal

16/06/04 15/07/04 1.588 €

Normal

16/07/04 20/08/04 1.668 €

Normal

21/08/04 30/11/04 1.588 €

Normal

01/12/04 15/12/04 1.447 €

Normal

16/12/04 31/12/04 1.668 €

Normal

VW SANTANA 4 PUERTAS 2000CC/
AC Salidas viernes: sábados, domingos y lunes

01/01/04 01/04/04 1.642 €

Normal

02/04/04 09/04/04 1.792 €

Normal

10/04/04 15/06/04 1.501 €

Normal

16/06/04 15/07/04 1.642 €

Normal

16/07/04 20/08/04 1.792 €

Normal

21/08/04 30/11/04 1.642 €

Normal

01/12/04 15/12/04 1.501 €

Normal

16/12/04 31/12/04 1.792 €

Normal